



# 浮羽工業高等学校定時制通信

## 【第6号】

令和4年12月22日

### 1 2学期を振り返って

2学期の後半も、3年生の修学旅行や相撲見学、マラソン大会など色々な行事がありました。見聞を広めて自分を高めることができましたでしょうか。部活動においては、卓球部が地区大会で好成績を残し、福岡県大会に出場することができました。資格取得試験においても、実用英語技能検定試験(英検)で準2級に合格する生徒が出るなど大きな飛躍を遂げることができた学期になったと思います。新型コロナウイルス感染症については、現在、少しずつ感染者が増えています。気を緩めずに感染予防に努めましょう。

12月24日から17日間の冬休みに入ります。普段できないことに挑戦し、自分たちの可能性を益々広げてほしいと思います。4年生は卒業に向けて、1, 2, 3年生については進級に向けて、学力はもとより人間力を磨いていきましょう。たくさんの人々との出逢いに感謝しながらこれからの成長につなげていってください。

### 2 3年生の修学旅行！神戸・京都・大阪の旅！！

3年生が11月8日(火)～11月11日(金)の日程で、神戸・京都・大阪に修学旅行に行ってきました。11月8日(火)の 8:40 にJR久留米駅に、全員遅刻せず集合しました。それから新幹線で神戸に行き、神戸海洋博物館&カワサキワールドを見学し、中華街で食事でした。この日は、月食で月が欠けていくのははっきり見えました。2日目は、待望のUSJで1日楽しみました。3日目は、まずみんな清水寺へ行って清水の舞台からの景色を堪能し、その後はグループに分かれて体験研修でした。きつねのお面を作ったり、着物を着てみたり、念珠ブレスレットを作ったりしました。最終日は、大阪を散策して、なんば花月でステージを鑑賞しました。テレビで見た芸人さんたちを直に見ることができました。その後は、新幹線で久留米駅まで戻って添乗員さんにお礼を言って解散しました。とても楽しい旅で、いろいろなことを体験したり見たりすることができて大変充実した修学旅行でした。



### 3 県立美術館と大相撲を見に行きました！！

11月18日(金)に、全生徒で福岡県立美術館と大相撲を見に行きました。12:00に学校に集合して、バス2台でまず県立美術館に行きました。そこでは、はじめ1時間程度レチャールームで学芸員さんから話をきいてから見学しました。牛島智子さんの作品や繊細な切り絵の作品を見ました。その後、福岡国際センターに移動して、大相撲九州場所6日目を見学しました。入場してすぐに、幕内の土俵入りがあり、化粧まわしがきれいでした。その後の取り組みも迫力があり、初めての観戦という生徒が多かったのですが、みな大相撲に魅力を感じていたようでした。帰りは道が混んで多少遅くなりましたが、充実した体験になりました。



### 4 人権教育でDVDを見ました！

12月1日(木)に、人権教育のDVDを見ました。今年は、SNSにおける人権侵害やいじめについてのビデオを見ました。いつも使っているスマホでは、使い方をほんのちよつとでも間違えると、いじめになったり大きく他人を傷つけたりしてしまうことを学びました。また、ネットで知りあった人は、必ずしも信用できるわけではないことを知りました。今後は、スマホで送信する時は、もう一度その文章を読んで、他人を傷つけることがないか誤解を生まないか確認しましょう。



### 5 性教育講演会を行いました！

12月8日(木)に、元助産師で現在うきは市男女共同参画センター女性相談員の江上美栄様を講師に迎えて、性教育講演会を行いました。性的同意とは何か、また、避妊や妊娠中絶について具体的に話していただき、男女ともに大変ためになるお話でした。性について真面目に考える貴重な機会をいただきました。

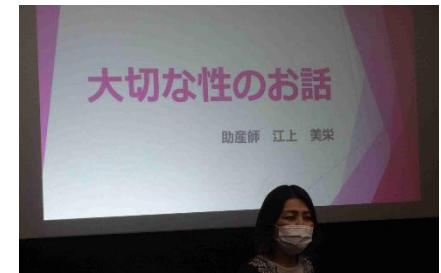

### 6 今後の主な行事(令和5年1月分)

- |          |                                      |
|----------|--------------------------------------|
| 1月10日(火) | 3学期始業式                               |
| 1月19日(木) | いじめアンケート・大掃除・学校安全点検<br>スクールカウンセラー来校日 |
| 1月26日(木) | 第4回人権教育(1～3年)                        |
| 1月27日(金) | 学年末考査(4年)[～31日(月)]                   |
| 1月31日(火) | 4年生HR(人権教育など)                        |